

**LOFTS ST. PAUL
ENTRANCE**



PURSUANT TO SECTION 30.07, TEXAS
PENAL CODE (TRESPASS BY LICENSED
HOLDER WITH AN OPENLY CARRIED
HANDGUN), A PERSON LICENSED UNDER
SUBCHAPTER H, CHAPTER 411,
GOVERNMENT CODE (HANDGUN
LICENSING LAW), MAY NOT ENTER THIS
PROPERTY WITH A HANDGUN THAT IS
CARRIED OPENLY.

DE CONFORMIDAD CON EL ARTICULO 30.07
DEL CODIGO PENAL DE TEXAS (SOBRE EL
INGRESO ILICITO DE UN INDIVIDUO CON
LICENCIA DE PORTACION DE ARMAS
EXHIBIDAS PUBLICAMENTE) UNA PERSONA
CON LICENCIA, SEGUN LO ESTABLECIDO EN
LA SECCION H, CAPITULO 411 DEL CODIGO
GOBIERNAMENTAL DE TEXAS (SOBRE LA
LEY DE EXPEDICION DE LICENCIA DE
ARMAS CORTAS), TIENE PROHIBIDO
INGRESAR EN ESTA PROPIEDAD CON
ARMAS EXHIBIDAS PUBLICAMENTE.

ELM STREET
→





AMOUNT TO SECTION 504. LEASE...
PLANT CODE (LIESSES) BY LICENSEE...
MORTGAGE WITH AN OPENLY CARRIED...
HANDLING A PERSON LICENSED IN...
SERVICE IS COMPLETE. ALL...
GOVERNMENT CODE (HANDLING...
LICENSEE FUND) MAY NOT ENTER THE...
PROPERTY WITH A HANDICAPED INDIVIDUAL...
LICENSEE.

DE CONDOMINIUM CODE IS APPLICABLE...
THE CONDOMINIUM CODE...
APPLICABLE TO THE...
PROPERTY...
CONTRACT...
PROPERTY...
PROPERTY...

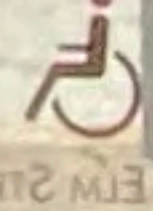

ELM STREET





PROHIBIT TO SECTION 30.02, TEXAS
PENAL CODE (HEREINAFTER REFERRED TO AS
"THE PENAL CODE") A PERSON LICENSED UNDER
SUBCHAPTER H, CHAPTER 411, OF THE
GOVERNMENT CODE (HEREINAFTER REFERRED TO AS
"THE GOVERNMENT CODE") MAY NOT ENTER THE
PROPERTY WITH A HANDGUN THAT IS
CARRIED OPENLY.

DE COMPROBADO CON EL ARTÍCULO 30.02
DEL CÓDIGO PENAL DE TEXAS SOBRE
INGRESO LICENCIADO DE UN INDIVIDUO CON
LICENCIA DE ROTACIÓN DE ARMAS
EXHIBIDAS PÚBLICAMENTE SIN PERMITIR
CON LICENCIA, SEBEN ES ESENCIALMENTE
EL SECCIÓN H, CAPÍTULO 411 DEL CÓDIGO
GOVERNAMENTAL DE TEXAS SOBRE LA
LEY DE EXPEDICIÓN DE LICENCIA DE
ARMAS CONTROLADAS, TIENE PROHIBIDO
INGRESAR EN ESTA PROPIEDAD CON
ARMAS EXHIBIDAS PÚBLICAMENTE.

ELM STREET
→



ELM STREET
→

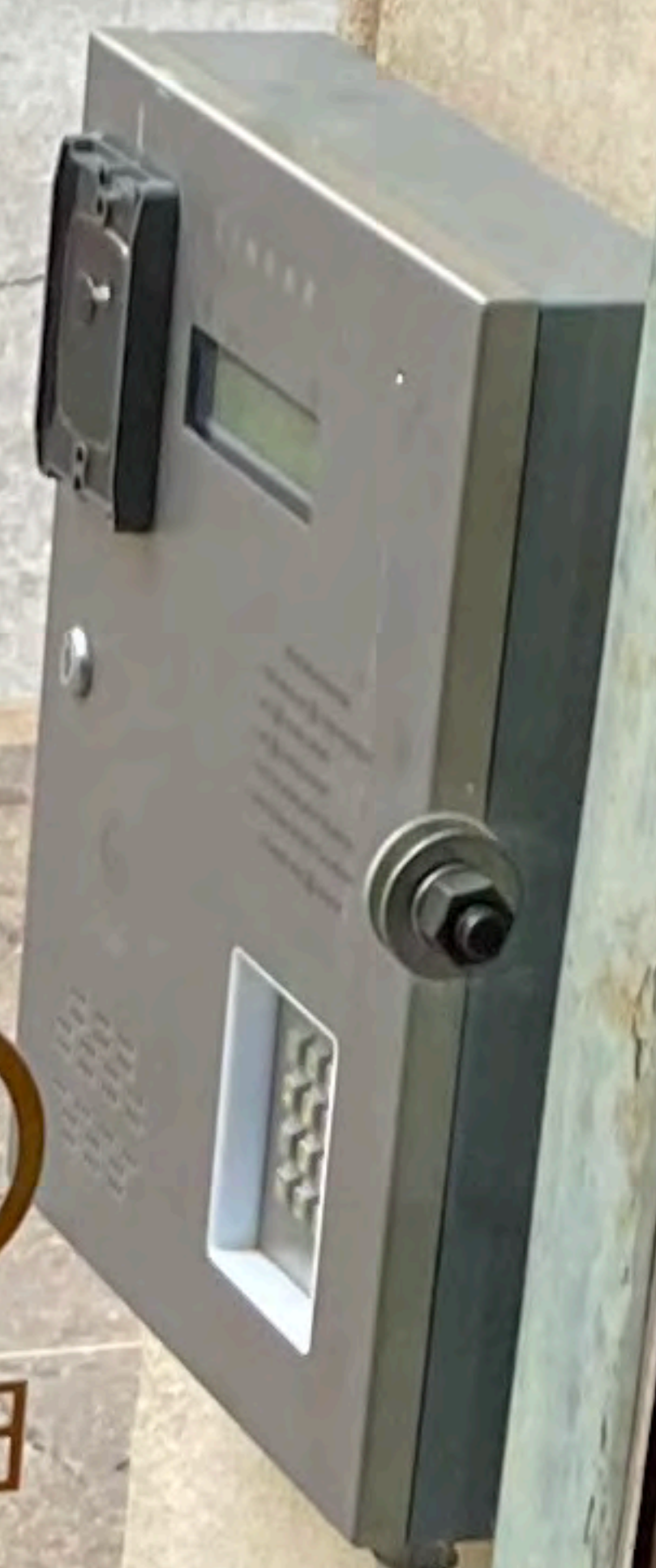

PURSUANT TO SECTION 30.07, TEXAS
PENAL CODE (TRESPASS BY LICENSE
HOLDER WITH AN OPENLY CARRIED
HANDGUN), A PERSON LICENSED UNDER
SUBCHAPTER H, CHAPTER 411,
GOVERNMENT CODE (HANDGUN
LICENSING LAW), MAY NOT ENTER THIS
PROPERTY WITH A HANDGUN THAT IS
CARRIED OPENLY.

DE CONFORMIDAD CON EL ARTICULO 30.07
DEL CODIGO PENAL DE TEXAS (SOBRE EL
INGRESO LIGTO DE UN INDIVIDUO CON
LICENCIA DE PORTACION DE ARMAS
EXHIBIDAS PUBLICAMENTE) UNA PERSONA
CON LICENCIA, SEGUN LO ESTABLECIDO EN
LA SECCION H, CAPITULO 411 DEL CODIGO
GUBERNAMENTAL DE TEXAS (SOBRE LA
LEY DE EXPEDICION DE LICENCIA DE
ARMAS CORTAS), TIENE PROHIBIDO
INGRESAR EN ESTA PROPIEDAD CON
ARMAS EXHIBIDAS PUBLICAMENTE.

PURSUANT TO SECTION 30.07, TEXAS
PENAL CODE (TRESPASS BY LICENSE
HOLDER WITH AN OPENLY CARRIED
HANDGUN), A PERSON LICENSED UNDER
SUBCHAPTER H, CHAPTER 411,
GOVERNMENT CODE (HANDGUN
LICENSING LAW), MAY NOT ENTER THIS
PROPERTY WITH A HANDGUN THAT IS
CARRIED OPENLY.

DE CONFORMIDAD CON EL ARTICULO 30.07
DEL CODIGO PENAL DE TEXAS (SOBRE EL
INGRESO ILICITO DE UN INDIVIDUO CON
LICENCIA DE PORTACION DE ARMAS
EXHIBIDAS PUBLICAMENTE) UNA PERSONA
CON LICENCIA, SEGUN LO ESTABLECIDO EN
LA SECCION H, CAPITULO 411 DEL CODIGO
GUBERNAMENTAL DE TEXAS (SOBRE LA
LEY DE EXPEDICION DE LICENCIA DE
ARMAS CORTAS), TIENE PROHIBIDO
INGRESAR EN ESTA PROPIEDAD CON
ARMAS EXHIBIDAS PUBLICAMENTE.

ELM STREET
→



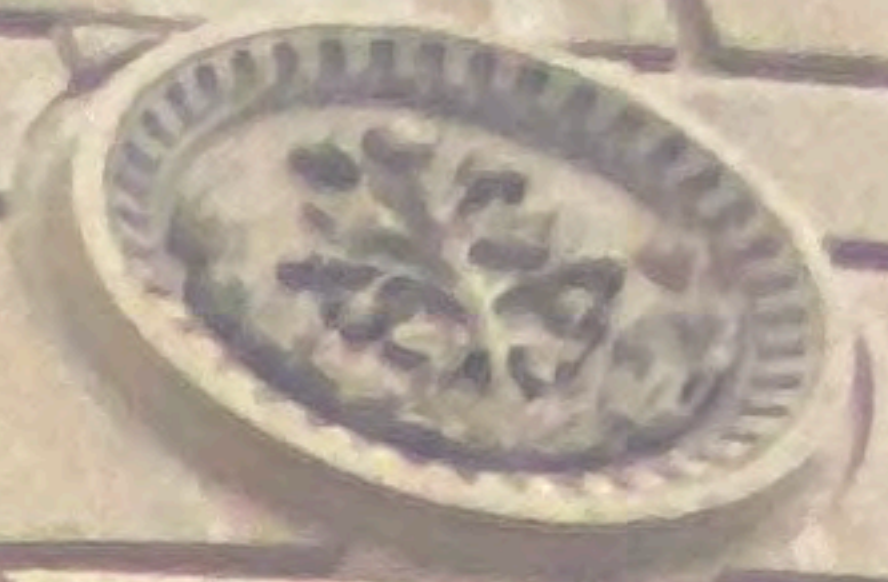

PURSUANT TO SECTION 30.07, TEXAS PENAL CODE (TRESPASS BY LICENSE HOLDER WITH AN OPENLY CARRIED HANDGUN), A PERSON LICENSED UNDER SUBCHAPTER H, CHAPTER 411, GOVERNMENT CODE (HANDGUN LICENSING LAW), MAY NOT ENTER THIS PROPERTY WITH A HANDGUN THAT IS CARRIED OPENLY.

DE CONFORMIDAD CON EL ARTICULO 30.07 DEL CODIGO PENAL DE TEXAS (SOBRE EL INGRESO ILICITO DE UN INDIVIDUO CON LICENCIA DE PORTACION DE ARMAS EXHIBIDAS PUBLICAMENTE) UNA PERSONA CON LICENCIA, SEGUN LO ESTABLECIDO EN LA SECCION H, CAPITULO 411 DEL CODIGO GUBERNAMENTAL DE TEXAS (SOBRE LA LEY DE EXPEDICION DE LICENCIA DE ARMAS CORTAS), TIENE PROHIBIDO INGRESAR EN ESTA PROPIEDAD CON ARMAS EXHIBIDAS PUBLICAMENTE.



ELM STREET



ELM STREET



PURSUANT TO SECTION 30.07, TEXAS PENAL CODE (TRESPASS BY LICENSE HOLDER WITH AN OPENLY CARRIED HANDGUN), A PERSON LICENSED UNDER SUBCHAPTER H, CHAPTER 411, GOVERNMENT CODE (HANDGUN LICENSING LAW), MAY NOT ENTER THIS PROPERTY WITH A HANDGUN THAT IS CARRIED OPENLY.

DE CONFORMIDAD CON EL ARTICULO 30.07 DEL CODIGO PENAL DE TEXAS (SOBRE EL INGRESO ILICITO DE UN INDIVIDUO CON LICENCIA DE PORTACION DE ARMAS EXHIBIDAS PUBLICAMENTE) UNA PERSONA CON LICENCIA, SEGUN LO ESTABLECIDO EN LA SECCION H, CAPITULO 411 DEL CODIGO GUBERNAMENTAL DE TEXAS (SOBRE LA LEY DE EXPEDICION DE LICENCIA DE ARMAS CORTAS), TIENE PROHIBIDO INGRESAR EN ESTA PROPIEDAD CON ARMAS EXHIBIDAS PUBLICAMENTE.





1900 ELM
The Gootinger Building

ELM STREET
←

ATTENTION

PURSUANT TO SECTION 30.07, TEXAS PENAL CODE (TRESPASS BY LICENSE HOLDER WITH AN OPENLY CARRIED HANDGUN), A PERSON LICENSED UNDER SUBCHAPTER H, CHAPTER 411, GOVERNMENT CODE (HANDGUN LICENSING LAW), MAY NOT ENTER THIS PROPERTY WITH A HANDGUN THAT IS CARRIED OPENLY.

DE CONFORMIDAD CON EL ARTICULO 30.07 DEL CODIGO PENAL DE TEXAS (SOBRE EL INGRESO ILICITO DE UN INDIVIDUO CON LICENCIA DE PORTACION DE ARMAS EXHIBIDAS PUBLICAMENTE) UNA PERSONA CON LICENCIA, SEGUN LO ESTABLECIDO EN LA SECCION H, CAPITULO 411 DEL CODIGO GUBERNAMENTAL DE TEXAS (SOBRE LA LEY DE EXPEDICION DE LICENCIA DE ARMAS CORTAS), TIENE PROHIBIDO INGRESAR EN ESTA PROPIEDAD CON ARMAS EXHIBIDAS PUBLICAMENTE.

1900 ELM