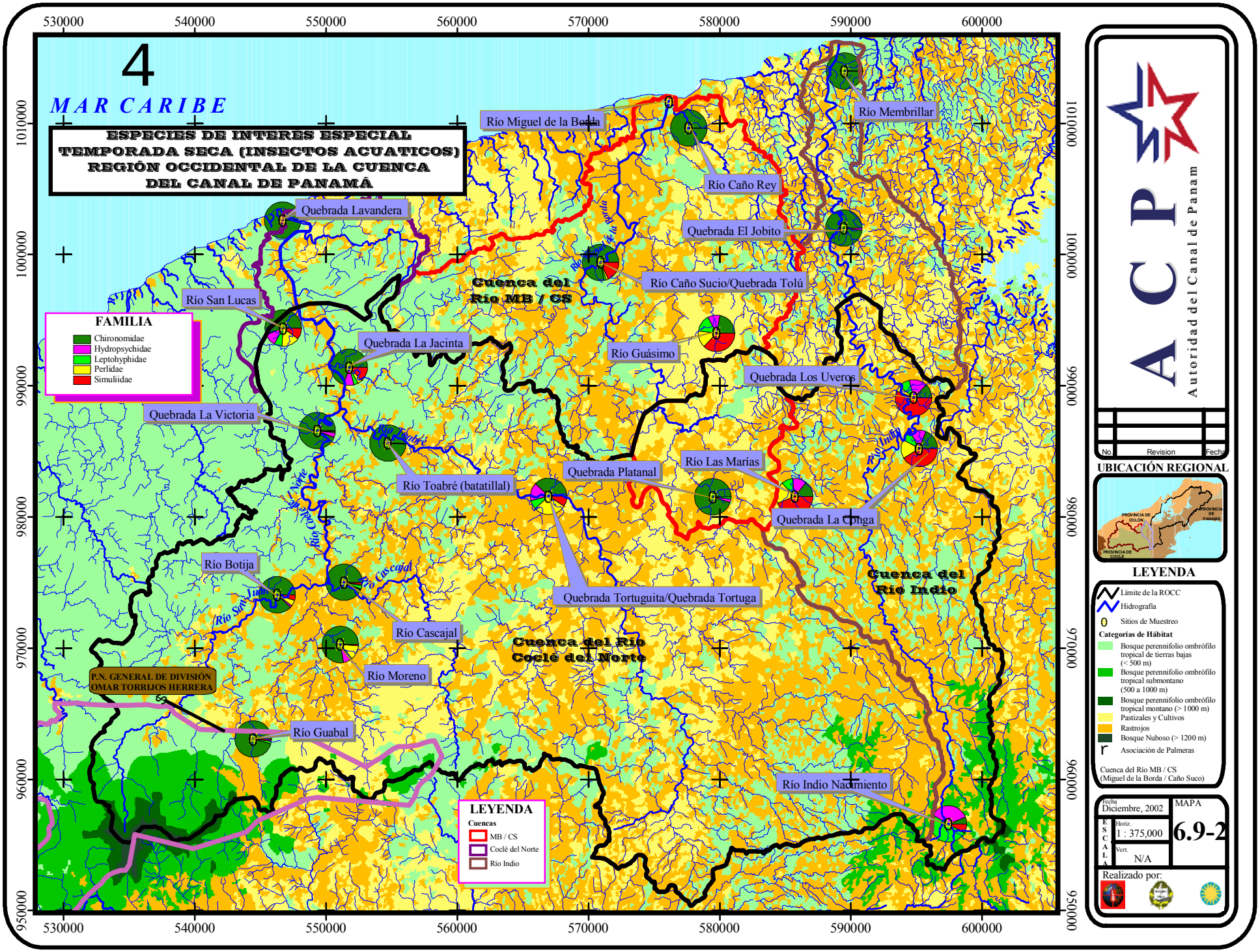

ACP
Autoridad del Canal de Panam

No.	Revision	Fecha

UBICACIÓN REGIONAL

LEYENDA

- Límite de la ROCC
- Hidrografía
- Sitios de Muestreo

Categorías de Hábitat

- Bosque perennifolio ombrófilo tropical de tierras bajas (< 500 m)
- Bosque perennifolio ombrófilo tropical submontano (500 a 1000 m)
- Bosque perennifolio ombrófilo tropical montano (> 1000 m)
- Pastizales y Cultivos
- Rastrojos
- Bosque Nuboso (> 1200 m)
- Asociación de Palmeras

Cuenca del Río MB / CS
(Miguel de la Borda / Caño Suco)

Fecha	MAPA
Diciembre, 2002	6.9-2
ESCALA Horiz. 1 : 375,000	
Vert. N/A	

Realizado por:

VOLVER AL DOCUMENTO ANTERIOR