

530000 540000 550000 560000 570000 580000 590000 600000

**ESPECIES DE INTERÉS ESPECIAL CITES-2
(MAMIFEROS)
REGIÓN OCCIDENTAL DE LA CUENCA
DEL CANAL DE PANAMÁ**

4

MAR CARIBE

- ESPECIE**
- Aotus lemurinus*
 - Bradypus variegatus*
 - Cebus capucinus*

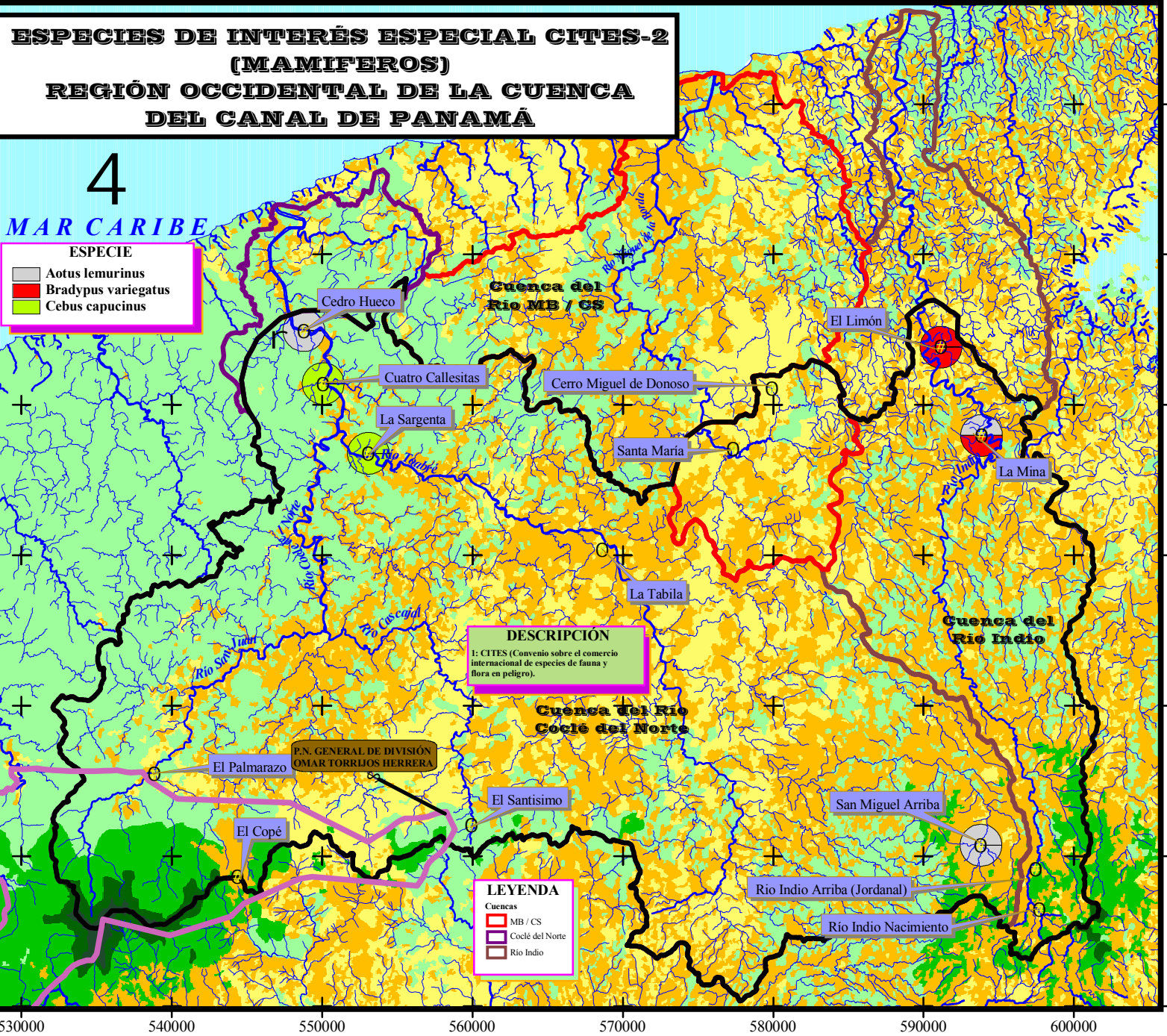

DESCRIPCIÓN
I: CITES (Convenio sobre el comercio internacional de especies de fauna y flora en peligro).

- LEYENDA**
- Cuencas MB / CS
 - Coelé del Norte
 - Río Indio

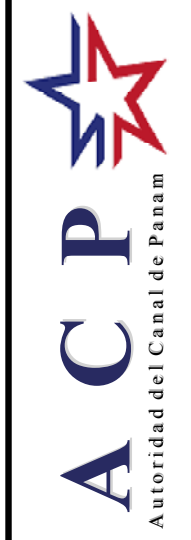

No.	Revisión	Fecha



- LEYENDA**
- Límite de la ROCC
 - Hidrografía
 - Sitios de Muestreo
- Categorías de Hábitat**
- Bosque perennifolio ombrófilo tropical de tierras bajas (< 500 m)
 - Bosque perennifolio ombrófilo tropical submontano (500 a 1000 m)
 - Bosque perennifolio ombrófilo tropical montano (> 1000 m)
 - Pastizales y Cultivos
 - Rastrojos
 - Bosque Nuboso (> 1200 m)
 - Asociación de Palmeras
- Cuenca del Río MB / CS (Miguel de la Borda / Caño Suco)

Fecha: Diciembre, 2002 MAPA

E. Horiz. 1 : 375,000 **6.5-4**

S. C. N/A

L. A. N/A

Realizado por:

VOLVER AL DOCUMENTO ANTERIOR

950000

950000

1010000
1000000
990000
980000
970000
960000
950000

1010000
1000000
990000
980000
970000
960000
950000