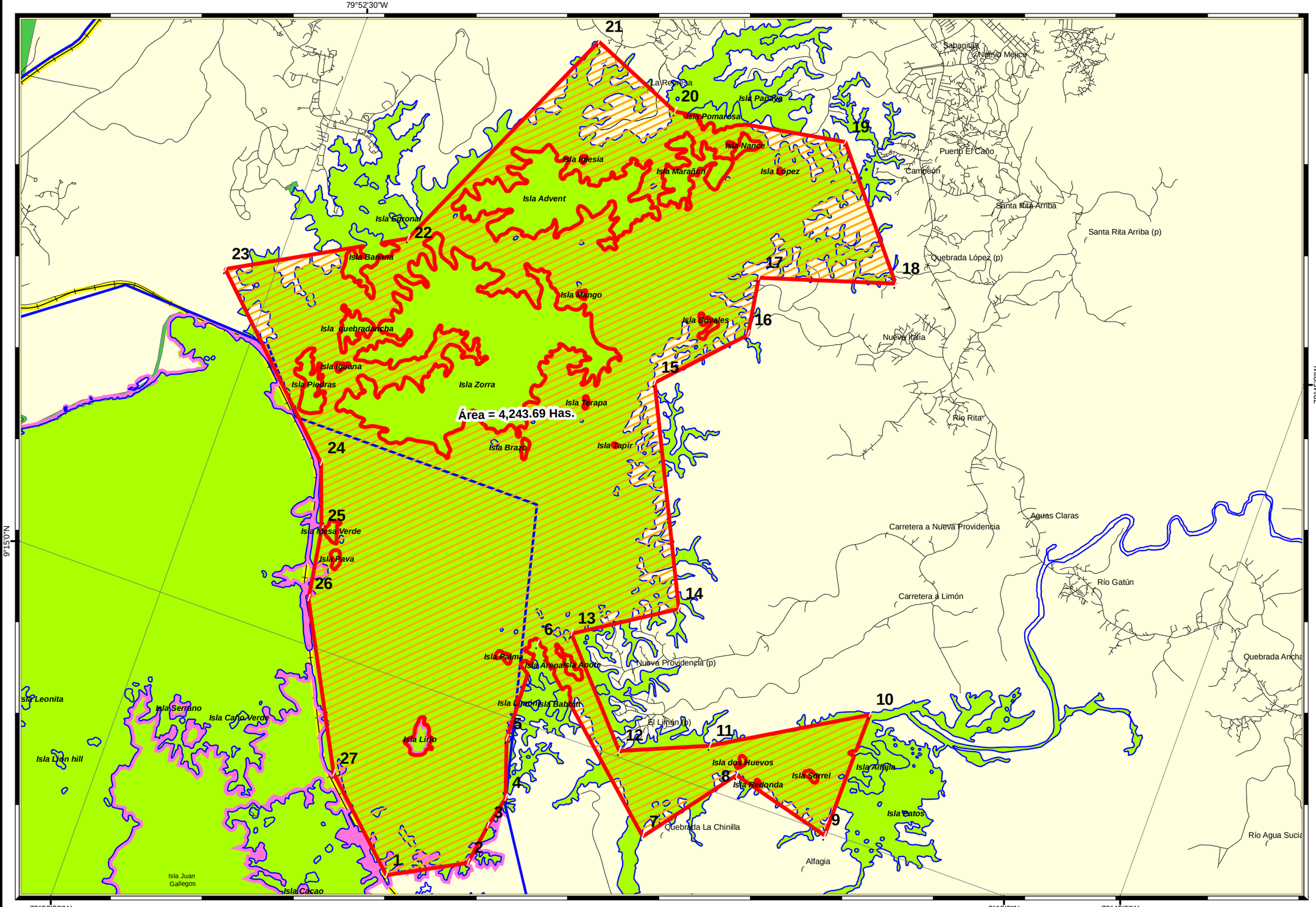

Localización Regional

CONCESIÓN DE PARCELAS PARA EXTRACCIÓN DE MADERA SUMERGIDA EN EL LAGO GATÚN

Simbología

General

- Poblados
- Límite de Compatibilidad
- Límite de Provincia
- Vía Acuática
- Costa
- Calles
- Ribera del Canal

Patrimonio de ACP

- Patrimonio económico
- Patrimonio inalienable

Áreas disponibles

- Parcela

Datos de Coordenas

PUNTO	NORTE	ESTE
1	627795.75760	1020048.27365
2	628785.80759	1020587.62924
27	626650.55053	1021104.81953
26	625612.73189	1023225.29972
25	625357.57481	1024163.63068
24	625039.87220	1025028.07730
23	622904.61515	1027067.28473
22	625106.93953	1028311.17141
21	626635.77367	1031729.38578
20	627936.13782	1031182.64175
19	630263.49413	1031589.00555
18	631571.24672	1030007.88095
17	629790.63444	1029446.36007
16	629916.23779	1028663.18620
15	628940.96467	1027614.02875
14	630367.82472	1024828.58962
13	629044.40273	1024008.47359
12	630204.38667	1022730.27473
11	631342.20530	1023217.91129
10	633248.42095	1024363.11836
9	633233.64408	1022604.67137
8	631822.45343	1022966.70458
7	630906.28777	1021740.22475
6	628660.20423	1023712.93628
5	628704.53483	1022353.46466
4	628970.51840	1021592.45609
3	628867.08035	1021149.15013
1	627795.75760	1020048.27365

AREA = 4243Has. + 6927.50 m²

Escala 1:52,000

Meters
0 250 500 1,000 1,500

ESFEROIDE ..... CLARKE 1866
PROYECCIÓN ..... UTM
DATUM HORIZONTAL ..... DATUM NORTEAMERICANO 1927
DATUM VERTICAL ..... NIVEL MEDIO DEL MAR

ACP
Panamá Canal Watershed

DIVISION DE INGENIERIA DE SISTEMAS

SISTEMAS DE Información Geográfica

***Fuente: Información escaneado y digitalizado en pantalla a partir de la hoja cartográfica 4243_IV, escala 1:50,000 "TOMMY GUARDIA"**
Oficina: Sección de Políticas y Programas (ACP)

© Unidad de Sistemas de Información Geográfica (IMSG) - ACP
Septiembre de 2006

Referencia : CATA-0128-002-002-12SEP2006.mxd