



El que es un buen amigo no deja que uno maneje tomado. Pida un taxi para estar seguro que tanto usted como sus amigos lleguen a casa sin percance.

La Coalición del condado de King para la seguridad de tráfico

- Grupos de concientización contra el tomar y manejar
- Comité de víctimas de conductores ebrios
- Asociación de Comerciantes
- Departamento de Salud Pública - Seattle y el condado de King
- Agencia Patrullera del Estado de Washington (Washington State Patrol)
- Departamentos de Policía del Condado y la Ciudad
- Departamentos de Bomberos del Condado y la Ciudad
- Hospitales y centros médicos
- Comisión para el Control de Bebidas Alcohólicas del Estado de Washington
- Administración de la ciudad, el condado y el estado
- Representantes de las industrias de las bebidas

Para mayor información o para participar, llame a King County Traffic Safety Coalition (La Coalición del condado de King para la seguridad de tráfico) al 206-205-5866



Actividades preventivas de la Coalición pro seguridad del condado de King

- Patrullajes para la seguridad de tráfico para disminuir el beber y manejar
- Participar en proyectos para la seguridad peatonal
- Desarrollar campañas en los medios de comunicación para crear mayor conciencia en la población sobre los peligros de manejar y tomar.



Línea de ayuda con el alcohol y las drogas, disponible las 24 horas

Local: 206-722-3700
Sin cobro: 800-562-1240

Se mantiene el anonimato. Servicios de referimientos individuales y de intervención en caso de crisis.

La Coalición del condado de King para la seguridad de tráfico y este folleto son financiados en parte por La Comisión del condado de King para la seguridad de tráfico y el Departamento de Salud Pública - Seattle y el condado de King.



Cuidado: Zona de peligro

Prevención de accidentes en la carretera 99

La carretera más peligrosa del condado de King



SI MANEJA NO TOME

Coalición del condado de King para la seguridad de tráfico

¿Por qué la 99?

En la carretera 99 hay un número de accidentes asociados con el alcohol 5 veces mayor al de cualquier otra carretera estatal, y un número de accidentes de cualquier tipo casi 8 veces mayor.



Limite de alcohol .08



Cero tolerancia a menores de 21 años

Así como se predicen, se previenen los accidentes

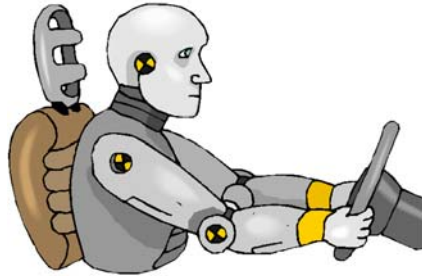

Solo los muñecos no piensan antes de manejar.



Limite de velocidad 35

Lugares más peligrosos de la carretera 99

La mayor cantidad de choques y lesiones asociados con el alcohol ocurren en la carretera 99, cerca de:

- Battery Street tunnel
- South 148th Street
- North 175th Street
- North entrance to SeaTac Village
- South 268th Street
- North 165th Street
- South 188th Street
- Highline Community College
- North 115th Street
- North 205th Street

Usted puede reducir los accidentes relacionados con el alcohol en la Carretera 99:

- No tome cuando maneje
- No viaje con alguien que haya estado bebiendo
- Llame al 1-888-838-3956, Liquor Control Board, para reportar los lugares en donde sirven o venden bebidas alcohólicas a menores de 21 años

Llame al 911 para reportar a los que conducen en estado de ebriedad

¿Qué otra cosa puede hacer?

- Lleve puesto el cinturón de seguridad
- Ponga al niño en el asiento de seguridad adecuado
- Respete el límite de velocidad
- Tenga cuidado con los ciclistas y peatones
- Evite las distracciones. Preste atención al manejo