

1

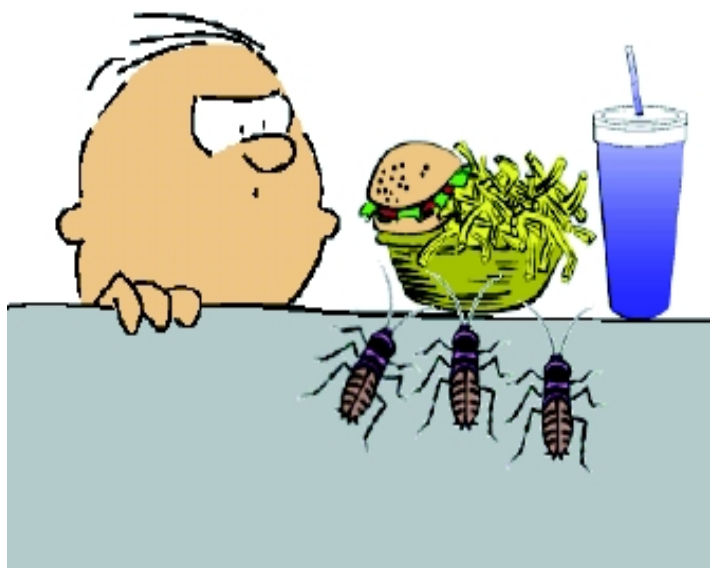

La rata



Las cucarachas

3

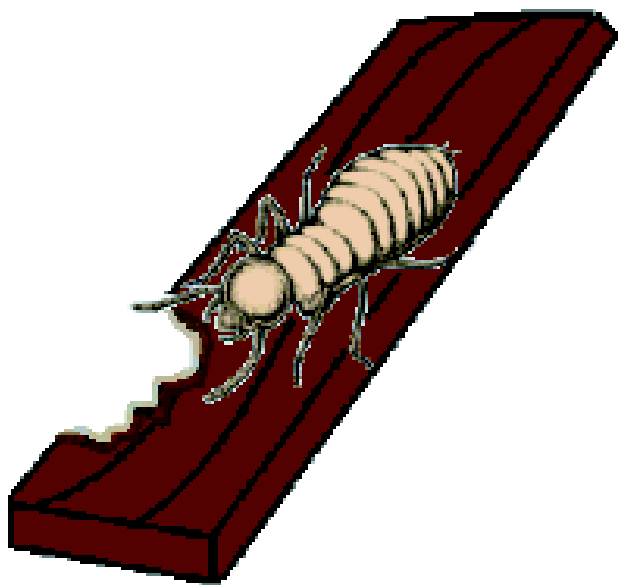

La termita

4



**Zumaque
venenoso**



**La mariposa
nocturna o polilla**

6



La babosa

7



Las pulgas



El zancudo



Los piojos



La mala hierba



El coquito

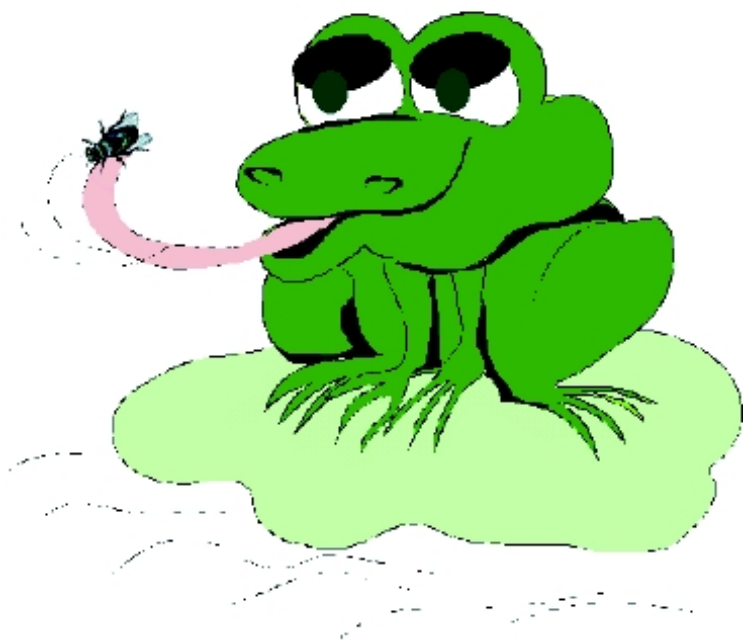

La rana



El murciélago



La lechuza

15



El cedro o ciprés

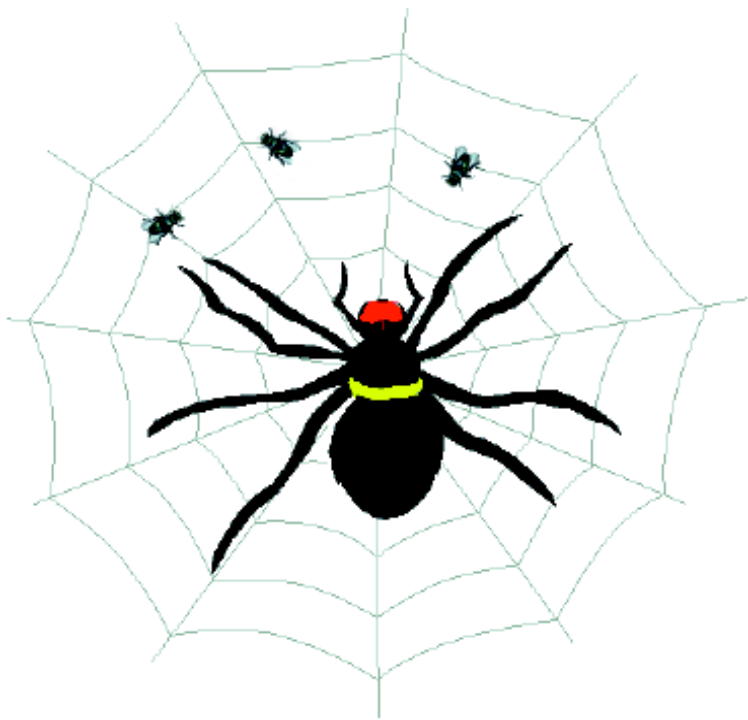

La araña

17



La libélula

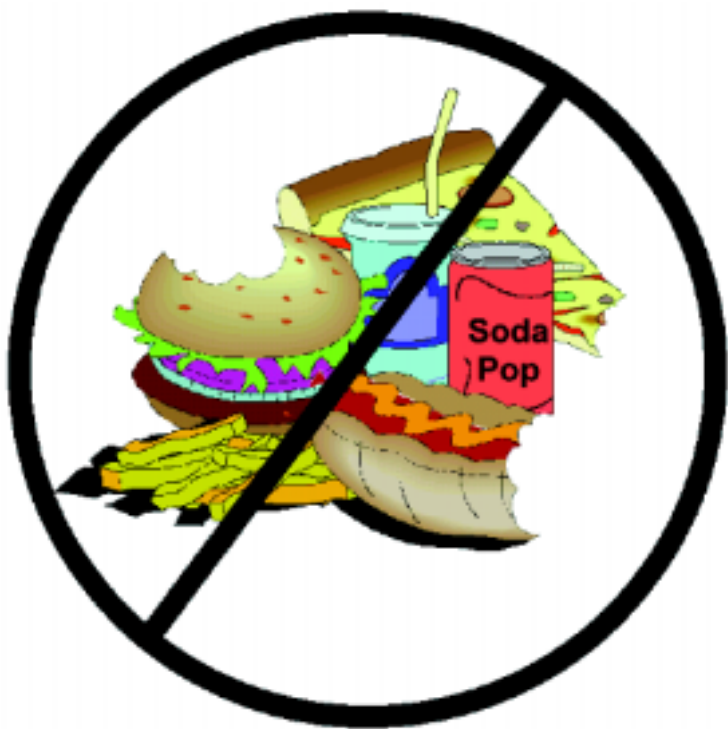

**Las sobras
o los restos**

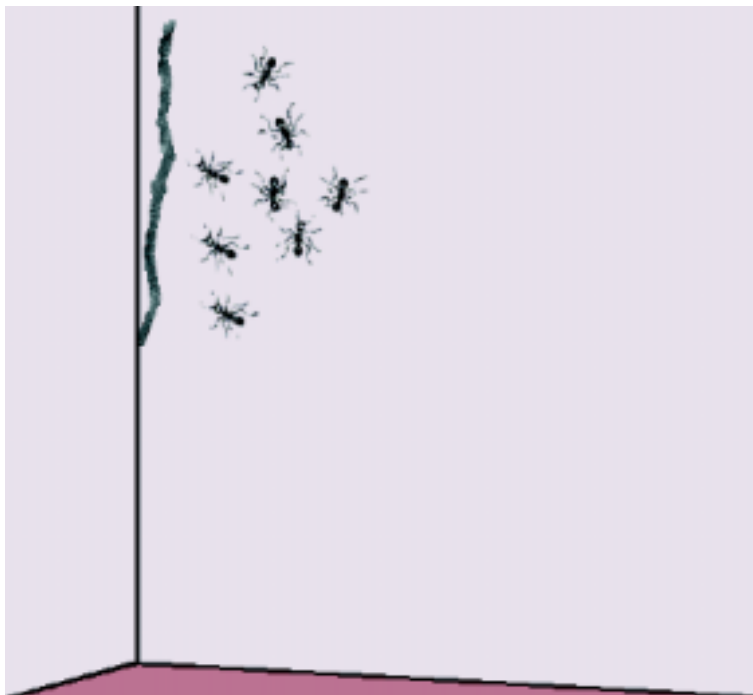

Grietas y huecos

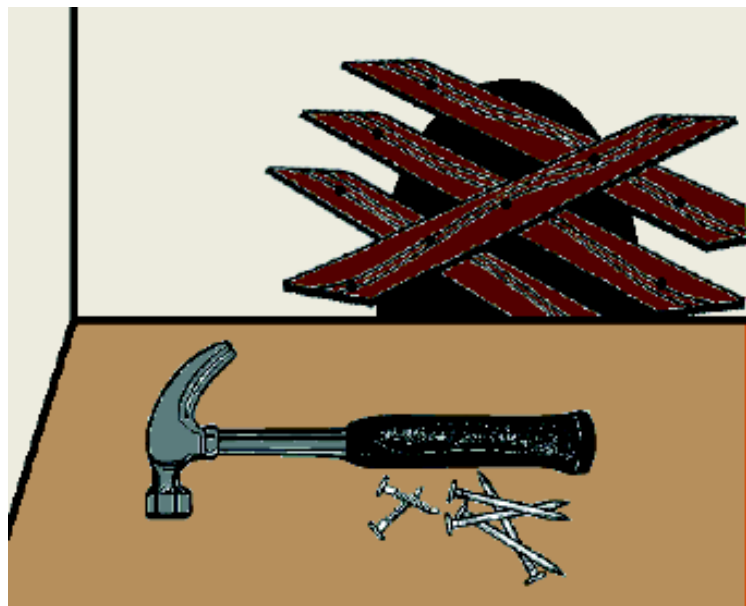

**Sellar la
entrada**



La gotera

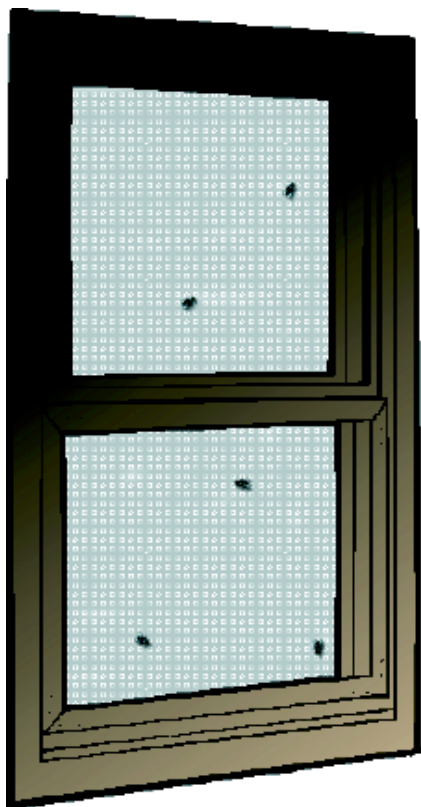

**Tela de
alambre**

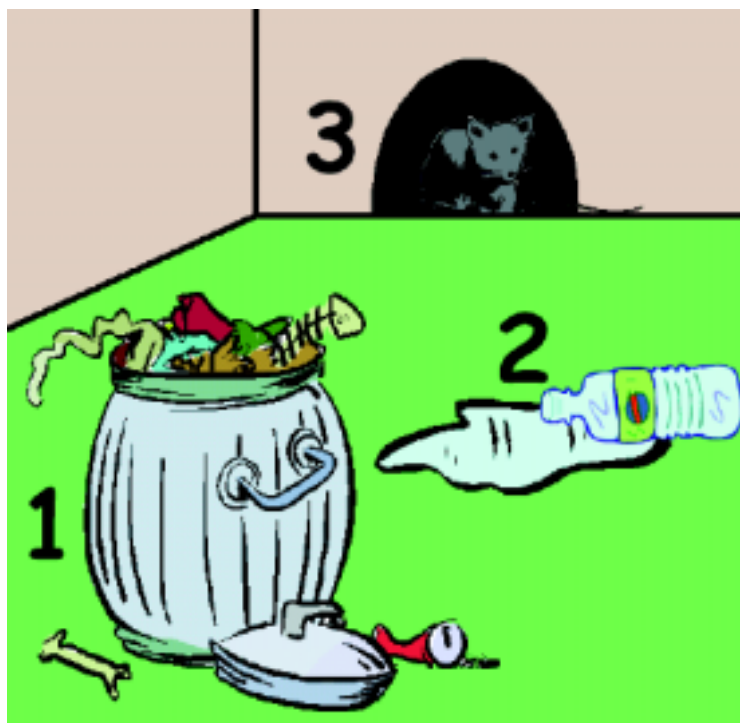

**Comida, agua
y un escondite**



**Una apertura
debajo de la puerta**

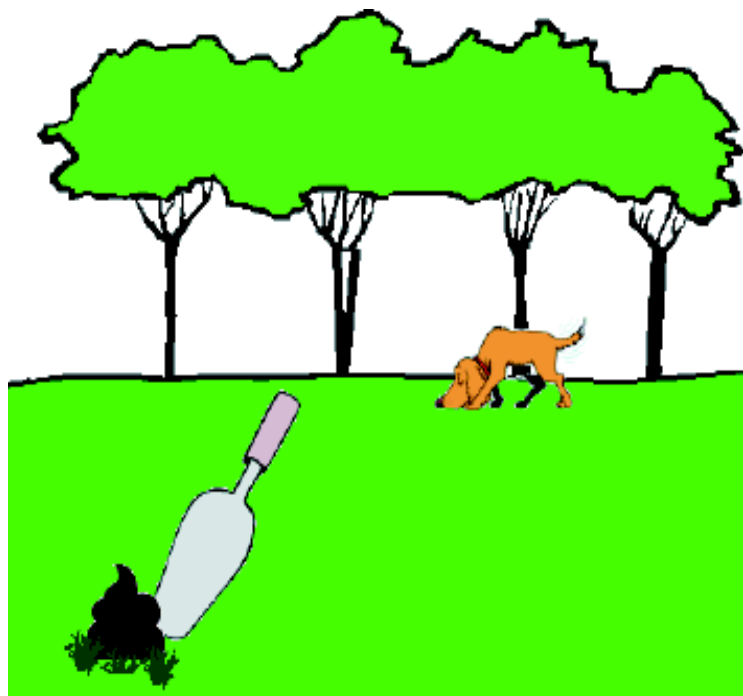

**Limpia los desechos
del perro**



**Periódicos y
ropa sucia**



Agua estancada



**Los platos sucios
y las mesas**

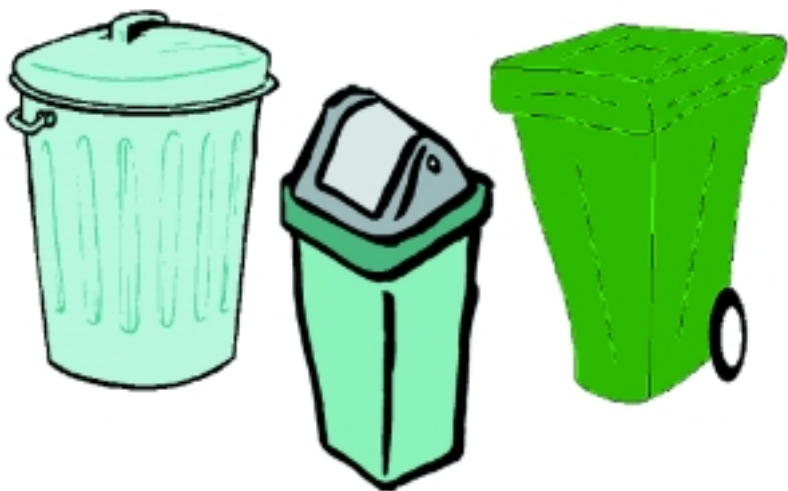

Los basureros

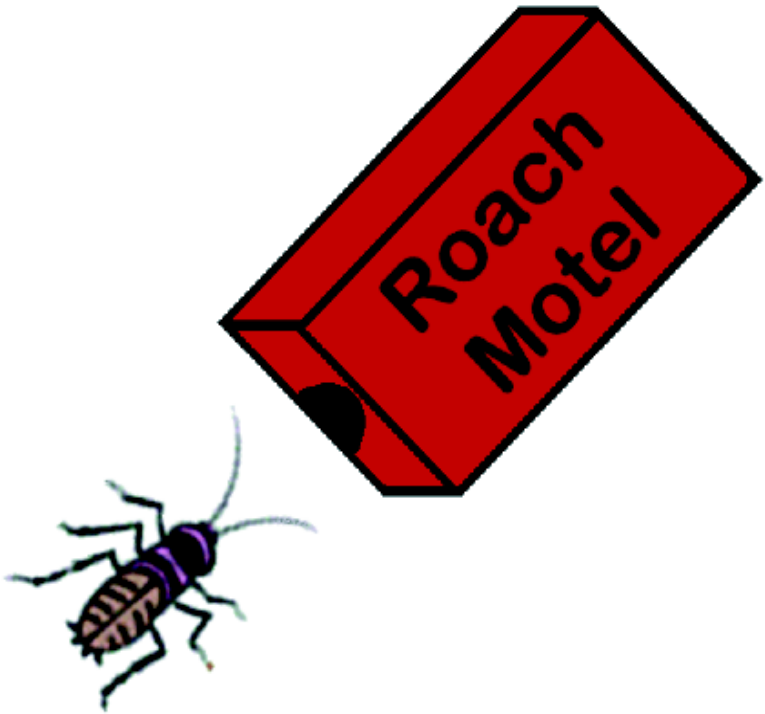

**La trampa para
las cucarachas**



**Máquina para
cortar césped**



**Papel
atrapamoscas**

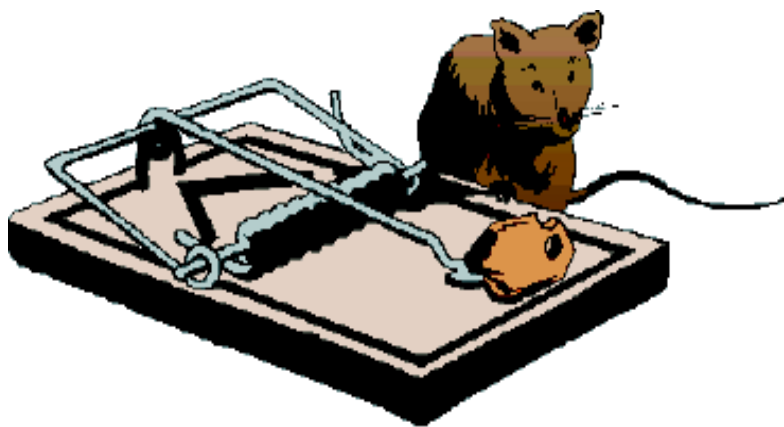

**La trampa
para ratones**

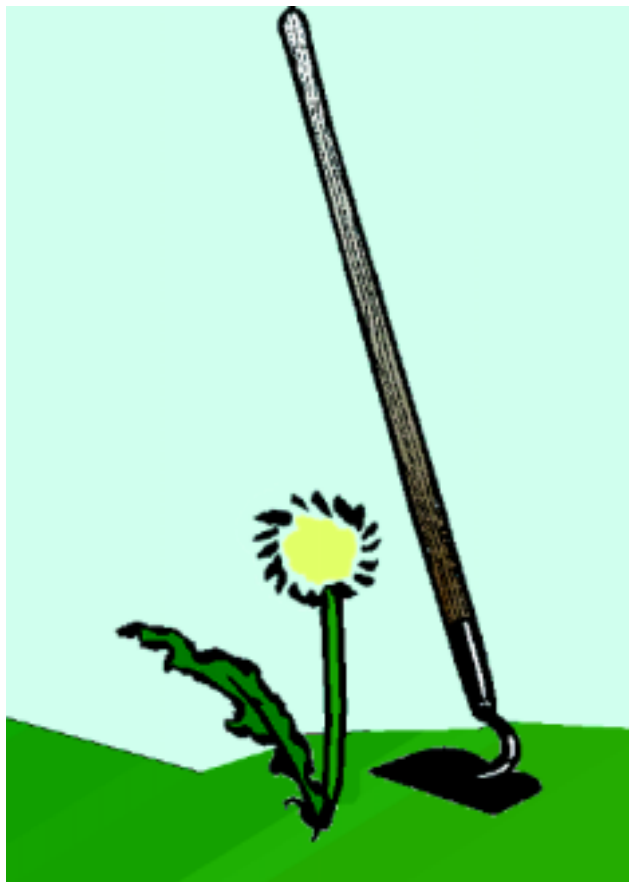

El azadón



El mata moscas



El plaguicida



**El almacén
o la tienda**



La calle

Warning
Read Label

Directions

Caution

This product is
hazardous to humans
and domestic animals.
Harmful if swallowed.

La etiqueta



**Envases de bebida
y de comida**

41



El candado



Un bébé



**Un niño o
una niña**



Un adulto

45



**Gabinete
cerca del piso**



**Las frutas y
verduras**



Enfermarse

Poison Hotline



**El centro de control
de envenenamiento
o al 911**



Las mascotas

50



La calavera

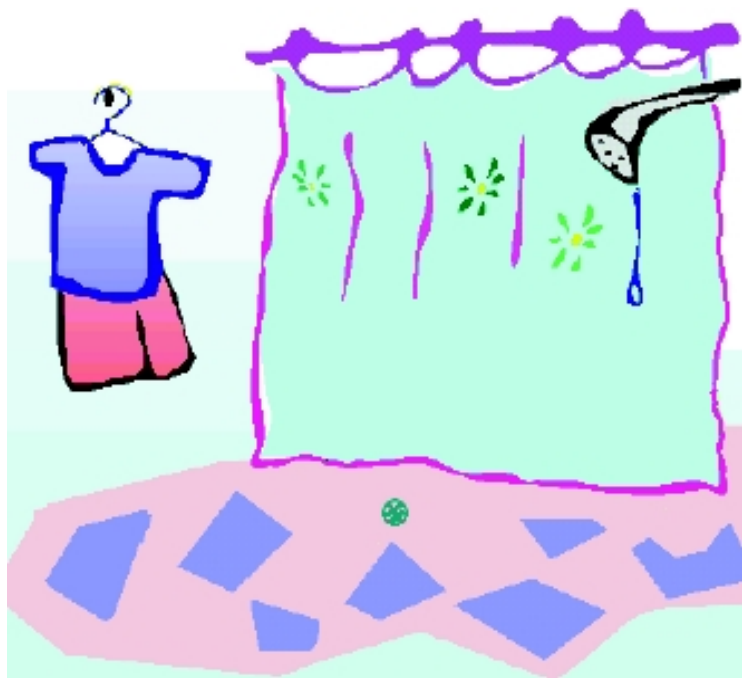

**Ducharte y
cambiarte de ropa**

52



Mr. Yuk



**Una señal de
advertencia**



**Aquel que se usa
para la agricultura**