

Bellini, Giorgione, Titian, and the Renaissance of Venetian Painting

18 giugno - 17 settembre 2006

Attenzione: Le immagini in questa pagina vengono visualizzate soltanto come riferimento e non possono essere riprodotte per qualsiasi mezzo. Per ottenere delle immagini e relativi permessi per la stampa o la riproduzione digitale, si prega di riempire il modulo in fondo alla pagina con tutte le informazioni segnate con l'asterisco (*).

Le immagini digitali verranno spedite per posta elettronica.

Si prega di fornire una breve descrizione del tipo di informazione pubblicitaria prevista e il proprio numero di telefono in modo che La possiamo contattare.

Uso: Le immagini sono fornite esclusivamente alla stampa accreditata e soltanto per scopi di pubblicità per la durata della mostra alla National Gallery of Art. Tutte le immagini che vengono pubblicate devono essere accompagnate dalle indicazioni della fonte e dei diritti di riproduzione, che verranno fornite insieme all'immagine.

Catalog No. / File Name (If image available) | Caption (dimensions listed in centimeters followed by inches) Image

File Name: 191-103.jpg

Jacopo de' Barbari

Veduta di Venezia, 1500

xilografia composta da sei fogli, 630 x 1215 x 26.3 cm (248 1/16 x 478 3/8 x 10 3/8)

The Cleveland Museum of Art, Purchase from the J. H. Wade Fund



Cat. No. 1 | File Name: 191-041.jpg

Giovanni Bellini

Madonna col Bambino benedicente, 1510

olio su tavola successivamente trasportato su tela, unframed: 85 x 115 cm (33 7/16 x 45 1/4);

framed: 128 x 156 cm (50 3/8 x 61 7/16)

Pinacoteca di Brera, Milan. Under license from Italian Ministry for Cultural Goods and Activities



Cat. No. 2 | File Name: 191-045.jpg

Tiziano

Madonna col Bambino ("Madonna gitana"), c. 1511

olio su tavola, 65.8 x 83.5 cm (25 7/8 x 32 7/8)

Kunsthistorisches Museum, Gemäldegalerie, Vienna



Cat. No. 3

Lorenzo Lotto

Madonna col Bambino con S. Ignatius da Antioch e S. Onofrius, 1508

olio su tavola, unframed: 51 x 65 cm (20 1/16 x 25 9/16); support: 68.8 x 54.9 cm (27 1/16 x 21

5/8); framed: 103 x 102.4 cm (40 9/16 x 40 5/16)

Galleria Borghese, Rome. 2005 © Galleria Borghese

Photo: Vasari Rome

Catalog No. / File Name (If image available) | Caption (dimensions listed in centimeters followed by inches)

Image

Cat. No. 4

Palma Vecchio

Madonna con Bambino, San Giovanni Battista e santa Maria Maddalena, c. 1516-1518

olio su tavola, unframed: 71 x 108 cm (27 15/16 x 42 1/2)

Musei di Strada Nuova, Palazzo Rosso, Genoa

Photo: Prisma

Cat. No. 5 | File Name: 191-035.jpg

Giovanni Bellini

Madonna con Bambino tra S. Pietro e S. Marco e il donatore, 1505

olio su tavola, unframed: 91.4 x 81.3 cm (36 x 32); framed: 149.5 x 129 x 18.5 cm (58 7/8 x 50 13/16 x 7 5/16)

Birmingham Museums and Art Gallery



Cat. No. 6 | File Name: 191-088.jpg

Cima da Conegliano

San Pietro in trono e i Santi Giovanni Battista e Paolo, 1516

olio su tela trasportata da travola, 156 x 146 cm (61 7/16 x 57 1/2); 188 x 178.5 cm (74 x 70 1/4)

Pinacoteca di Brera, Milan. Art Resource/NY

Photo: Erich Lessing



Cat. No. 7 | File Name: 191-029.jpg

Tiziano

Madonna col Bambino con S. Antonio da Padova e S. Rocco, c. 1508

olio su tela, unframed: 92 x 133 cm (36 1/4 x 52 3/8); framed: 123.2 x 164.3 x 83 cm (48 1/2 x 64 11/16 x 32 11/16)

Museo Nacional del Prado, Madrid. All Rights Reserved © Museo Nacional del Prado - Madrid



Cat. No. 8 | File Name: 191-067.jpg

Giovanni Antonio Pordenone

Madonna con Santi e Donatori, 1515

olio su tela, 288 x 174 cm (113 3/8 x 68 1/2)

Concattedrale di San Marco, Pordenone. Foto © Ufficio Arte Sacra e Beni Culturali - Diocesi di Concordia-Pordenone



Cat. No. 9

Palma Vecchio

Madonna col Bambino tra San Giorgio e Santa Lucia, c. 1518-1520

olio su tela, 310 x 208 cm (122 1/16 x 81 7/8); 320 x 218 cm (126 x 85 13/16)

Church of Santo Stefano, Vicenza



Catalog No. / File Name (If image available) | Caption (dimensions listed in centimeters followed by inches)

Image

Cat. No. 10 | File Name: 191-100.jpg

Tiziano

Madonna con il Bambino, Santa Caterina, San Domenico e il donatore, c. 1513-1514

olio su tela, unframed: 137 x 184 cm (53 15/16 x 72 7/16); framed: 162 x 208.5 x 13 cm (63 3/4 x 82 1/16 x 5 1/8)

Fondazione Magnani-Rocca, Parma. Scala, Florence



Cat. No. 11

Palma Vecchio

Madonna col Bambino, San Girolamo, Santa Justina, Sant'Ursula e San Bernardino, c. 1526

olio su tela, unframed: 90 x 157.5 cm (35 7/16 x 62)

Penrhyn Castle, The Douglas Pennant Collection, accepted in lieu of tax by H.M. Treasury and transferred to the National Trust in 2005.



Cat. No. 12

Bonifacio de' Pitati

Sacra famiglia, c. 1527

olio su tela, 116 x 152 cm (45 11/16 x 59 13/16); 142 x 176 x 9.5 cm (55 7/8 x 69 5/16 x 3 3/4)

Pinacoteca Ambrosiana, Milan. © Biblioteca Ambrosiana Auth. No F 128/05

Cat. No. 13

Paris Bordone

Il matrimonio mistico di Santa Caterina, c. 1524-1527

olio su tela, 149 x 260 cm (58 11/16 x 102 3/8)

Private Collection. Nicola Restauro Opere d'Arte



Cat. No. 14 | File Name: 191-098.jpg

Marco Basaiti

Redentore benedicente, 1517

olio su tavola, 40 x 34 cm (15 3/4 x 13 3/8)

Accademia Carrara, Bergamo. Bergamo, Accademia Carrara, Nr. 117



Cat. No. 15

Cinquecento Veneziano

Cristo portacroce, c. 1515

olio su tavola, 63 x 46 cm (24 13/16 x 18 1/8)

Kunsthistorisches Museum, Gemäldegalerie, Vienna



Catalog No. / File Name (If image available) | Caption (dimensions listed in centimeters followed by inches)

Image

Cat. No. 16

Cima da Conegliano

Cristo fra i dottori, c. 1504

tempera su travola, 54.6 x 84.4 cm (21 1/2 x 33 1/4)

Muzeum Narodowe, Warsaw

Photo: Piotr Ligier



Cat. No. 17 | File Name: 191-003.jpg

Giorgione

Adorazione dei Pastori (Natività Allendale), c. 1500

olio su tavola, 90.8 x 110.5 cm (35 3/4 x 43 1/2)

National Gallery of Art, Washington, Samuel H. Kress Collection. © 2006 Board of Trustees,

National Gallery of Art, Washington



Cat. No. 19 | File Name: 191-089.jpg

Vincenzo Catena

Adorazione dei Pastori, c. 1520-1522

olio su tela, unframed: 125.7 x 207.6 cm (49 1/2 x 81 3/4); framed: 146.7 x 228.6 x 9.5 cm (57 3/4 x 90 x 3 3/4)

Lent by The Metropolitan Museum of Art, Purchase, Mrs. Charles S. Payson Gift, Gwynne Andrews Fund, special funds, and other gifts and bequests. Photograph © 1983 The Metropolitan Museum of Art



Cat. No. 20

Giovanni Agostino da Lodi

Adorazione de' Pastori, c. 1505

olio su tavola, unframed: 101 x 86.4 cm (39 3/4 x 34); framed: 118.7 x 105.4 cm (46 3/4 x 41 1/2)

Allentown Art Museum, Samuel H. Kress Collection



Cat. No. 21 | File Name: 191-030.jpg

Tiziano

Noli Me Tangere, c. 1514

olio su tela, unframed: 109 x 91 cm (42 15/16 x 35 13/16); framed: 140 x 122.8 x 11.2 cm (55 1/8 x 48 3/8 x 4 7/16)

The National Gallery, London. © 2006 The National Gallery, London



Cat. No. 22 | File Name: 191-009.jpg

Giovanni Bellini

San Girolamo leggente, 1505

olio su tavola, painted surface: 47 x 37.5 cm (18 1/2 x 14 3/4); support: 48.9 x 39.5 cm (19 1/4 x 15 9/16); framed: 62.9 x 52.9 x 6 cm (24 3/4 x 20 13/16 x 2 3/8)

National Gallery of Art, Washington, Samuel H. Kress Collection. © 2006 Board of Trustees,

National Gallery of Art, Washington



Catalog No. / File Name (If image available) | Caption (dimensions listed in centimeters followed by inches)

Image

Cat. No. 23 | File Name: 191-085.jpg

Giovanni Girolamo Savoldo

***Le tentazioni di Sant'Antonio*, c. 1512**

olio su tavola, unframed: 69.5 x 119.2 cm (27 3/8 x 46 15/16); framed: 91.4 x 142.2 x 10.2 cm (36 x 56 x 4)

The Putnam Foundation, Timkin Museum of Art, San Diego



Cat. No. 24

Giovanni Girolamo Savoldo

***Tobiolo e l'angelo*, c. 1522/1525**

olio su tela, unframed: 96 x 126 cm (37 13/16 x 49 5/8); framed: 131.5 x 159.3 cm (51 3/4 x 62 11/16)

Galleria Borghese, Rome. 2005 © Galleria Borghese

Photo: Vasari Rome

Cat. No. 26 | File Name: 191-071.jpg

Cima da Conegliano

***Endimione Dormiente*, c. 1506**

olio su tavola, diameter: 24 cm (9 7/16); framed: 52.4 x 53 x 17 cm (20 5/8 x 20 7/8 x 6 11/16)

Galleria Nazionale, Parma



Cat. No. 27 | File Name: 191-072.jpg

Cima da Conegliano

***Giudizio di Mida*, c. 1506**

olio su tavola, diameter: 24 cm (9 7/16); framed: 52.4 x 53 x 17 cm (20 5/8 x 20 7/8 x 6 11/16)

Galleria Nazionale, Parma



Cat. No. 28 | File Name: 191-008.jpg

Giovanni Bellini

***La Continenza di Scipione*, 1506**

olio su tela, 74.8 x 356.2 cm (29 3/8 x 140 1/4); framed: 104.1 x 385.1 x 10.5 cm (41 x 151 5/8 x 4 1/8)

National Gallery of Art, Washington, Samuel H. Kress Collection. © 2006 Board of Trustees,

National Gallery of Art, Washington



Cat. No. 29 | File Name: 191-014.jpg

Giorgione

***Il Tramonto*, c. 1507**

olio su tela, unframed: 73.3 x 91.5 cm (28 7/8 x 36); framed: 102.3 x 128.8 x 10 cm (40 1/4 x 50 11/16 x 3 15/16)

The National Gallery, London. © 2006 The National Gallery, London



Catalog No. / File Name (If image available) | Caption (dimensions listed in centimeters followed by inches)

Image

Cat. No. 30 | File Name: 191-018.jpg

Giorgione

***I tre filosofi*, c. 1506**

olio su tela, 123 x 144 cm (48 7/16 x 56 11/16)

Kunsthistorisches Museum, Gemäldegalerie, Vienna



Cat. No. 31 | File Name: 191-032.jpg

Tiziano

***Concerto campestre*, c. 1510**

olio su tela, unframed: 105 x 136.5 cm (41 5/16 x 53 3/4)

Musée du Louvre, Département des Peintures, Paris. Photo credit © Centre Recherche et de Restauration des Musées de France

Photo: Réunion des Musées Nationaux/Art Resource, NY



Cat. No. 32 | File Name: 191-010.jpg

Giovanni Bellini e Titian

***Festino degli dei*, 1514 and 1529**

olio su tela, 170.2 x 188 cm (67 x 74); framed: 203.8 x 218.4 x 7.6 cm (80 1/4 x 86 x 3)

National Gallery of Art, Washington, Widener Collection. © 2006 Board of Trustees, National Gallery of Art, Washington



Cat. No. 33 | File Name: 191-077.jpg

Tiziano

***Il Baccanale degli Andrii*, 1522-1524**

olio su tela, unframed: 175 x 193 cm (68 7/8 x 76); framed: 211 x 230 x 90 cm (83 1/16 x 90 9/16 x 35 7/16)

Museo Nacional del Prado, Madrid. All Rights Reserved © Museo Nacional del Prado - Madrid



Cat. No. 35 | File Name: 191-053.jpg

Palma Vecchio

***Ninfe Bagnante*, c. 1525**

olio su tela montata su tavola, 77.5 x 124 cm (30 1/2 x 48 13/16)

Kunsthistorisches Museum, Gemäldegalerie, Vienna



Cat. No. 36 | File Name: 191-005.jpg

Lorenzo Lotto

***Ritratto di donna*, c. 1502-1505**

olio su tavola, unframed: 36 x 28 cm (14 3/16 x 11); framed: 54 x 46 cm (21 1/4 x 18 1/8)

Musée des Beaux-Arts, Dijon. Photo credit © Musée de Beaux-Arts de Dijon

Photo: Hugo Maertens



Catalog No. / File Name (If image available) | Caption (dimensions listed in centimeters followed by inches)

Image

Cat. No. 37 | File Name: 191-022.jpg

Lorenzo Lotto

Allegoria della Castità, c. 1502-1505

olio su tavola, 42.9 x 33.7 cm (16 7/8 x 13 1/4); framed: 65.6 x 56.2 x 7.9 cm (25 13/16 x 22 1/8 x 3 1/8)

National Gallery of Art, Washington, Samuel H. Kress Collection. © 2006 Board of Trustees, National Gallery of Art, Washington

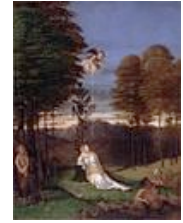

Cat. No. 38 | File Name: 191-017.jpg

Giorgione

Ritratto di donna ("Laura"), 1506

olio su tela montata su tavola, 41 x 33.6 cm (16 1/8 x 13 1/4)

Kunsthistorisches Museum, Gemäldegalerie, Vienna



Cat. No. 39 | File Name: 191-043.jpg

Giorgione

La Vecchia, c. 1510

tempera e olio su tela trasportata de tela, unframed: 68 x 59 cm (26 3/4 x 23 1/4); framed: 96 x 87.5 cm (37 13/16 x 34 7/16)

Gallerie dell'Accademia, Venice. Cameraphoto Arte, Venice/Art Resource, NY



Cat. No. 40 | File Name: 191-033.jpg

Sebastiano del Piombo

Donna come Vergine Saggia, c. 1510

olio su tavola trasportata da tavola, 53.4 x 46.2 cm (21 x 18 1/8); framed: 77.5 x 69.4 x 7.3 cm (30 1/2 x 27 5/16 x 2 7/8)

National Gallery of Art, Washington, Samuel H. Kress Collection. © 2006 Board of Trustees, National Gallery of Art, Washington



Cat. No. 41 | File Name: 191-044.jpg

Giovanni Bellini

Donna davanti allo specchio, 1515

olio su tavola, 62 x 79 cm (24 7/16 x 31 1/8)

Kunsthistorisches Museum, Gemäldegalerie, Vienna



Cat. No. 42 | File Name: 191-025.jpg

Tiziano

Flora, c. 1520

olio su tela, unframed: 79 x 63 cm (31 1/8 x 24 13/16); framed: 110 x 95 x 1.2 cm (43 5/16 x 37 3/8 x 1/2)

Galleria degli Uffizi, Florence. Foto © Paolo Tosi/Su concessione del Ministero per I Beni e le Attività Culturali



Catalog No. / File Name (If image available) | Caption (dimensions listed in centimeters followed by inches)

Image

Cat. No. 43 | File Name: 191-028.jpg

Sebastiano del Piombo

***Ritratto di donna ("La Dorotea")*, c. 1513**

olio su tavola, 78 x 61 cm (30 11/16 x 24)

Staatliche Museen, Gemäldegalerie, Berlin

Photo: Jörg P. Anders, Berlin



Cat. No. 46

Lorenzo Lotto

***Ritratto del vescovo Bernardo de' Rossi*, 1505**

olio su tavola, 54.7 x 41.3 cm (21 9/16 x 16 1/4)

Museo Nazionale di Capodimonte, Naples

Cat. No. 47 | File Name: 191-079.jpg

Lorenzo Lotto

***Allegoria della Virtù e del Vizio*, 1505**

olio su tavola, 56.5 x 42.2 cm (22 1/4 x 16 5/8); framed: 64.3 x 51.8 x 6.4 cm (25 5/16 x 20 3/8 x 2 1/2)

National Gallery of Art, Washington, Samuel H. Kress Collection. © 2006 Board of Trustees, National Gallery of Art, Washington



Cat. No. 48 | File Name: 191-087.jpg

Bartolomeo Veneto

***Ritratto di gentiluomo*, c. 1515-1520**

olio su tela trasportata da tavola, 76.8 x 58.4 cm (30 1/4 x 23); framed: 106.4 x 89.2 x 7.6 cm (41 7/8 x 35 1/8 x 3)

National Gallery of Art, Washington, Samuel H. Kress Collection. © 2006 Board of Trustees, National Gallery of Art, Washington



Cat. No. 49 | File Name: 191-086.jpg

Vincenzo Catena

***L'uomo con il libro*, c. 1515**

olio su tavola, 79 x 59.5 cm (31 1/8 x 23 7/16)

Kunsthistorisches Museum, Gemäldegalerie, Vienna



Cat. No. 50

Seguace di Giorgione

***Giovane Amante e il suo Servitore*, c. 1510-1520**

olio su tela, 80 x 67.5 cm (31 1/2 x 26 9/16)

Palazzo Venezia, Rome

Catalog No. / File Name (If image available) | Caption (dimensions listed in centimeters followed by inches)

Image

Cat. No. 51

Sebastiano del Piombo

L'Uomo in armatura, c. 1511/1512

olio su tela, unframed: 87.5 x 66.5 cm (34 7/16 x 26 3/16); framed: 118.7 x 98.3 cm (46 3/4 x 38 11/16)

Wadsworth Atheneum Museum of Art, Hartford, CT. The Ella Gallup Sumner and Mary Catlin Sumner Collection Fund



Cat. No. 52 | File Name: 191-051.jpg

Palma Vecchio

Ritratto di poeta, c. 1520

olio su tela trasportata su tavola, unframed: 83.8 x 63.5 cm (33 x 25); framed: 114 x 99.5 x 10.5 cm (44 7/8 x 39 3/16 x 4 1/8)

The National Gallery, London



Cat. No. 53 | File Name: 191-063.jpg

Tiziano

Concerto, c. 1511/1512

olio su tela, 86.5 x 123.5 cm (34 1/16 x 48 5/8)

Galleria Palatina di Palazzo Pitti, Florence. Foto © Paolo Tosi/Su concessione del Ministero per i Beni e le Attività Culturali



Cat. No. 54 | File Name: 191-011.jpg

Giovanni Cariani

Concerto, c. 1518

olio su tavola, 92 x 130 cm (36 1/4 x 51 3/16); framed: 128.8 x 168.1 x 6.4 cm (50 11/16 x 66 3/16 x 2 1/2)

National Gallery of Art, Washington, Bequest of Lore Heinemann in memory of her husband, Dr. Rudolf J. Heinemann. © 2006 Board of Trustees, National Gallery of Art, Washington



Cat. No. 55

Sebastiano del Piombo

Ferry Carondelet e su Segretario, c. 1512/1513

olio su tavola, unframed: 112.5 x 87 cm (44 5/16 x 34 1/4); framed: 141 x 116 x 10 cm (55 1/2 x 45 11/16 x 3 15/16)

Museo Thyssen-Bornemisza, Madrid. © Museo Thyssen-Bornemisza, Madrid

Cat. No. 56 | File Name: 191-094.jpg

Tiziano

L'uomo dal guanto, c. 1523/1524

olio su tela, 100 x 89 cm (39 3/8 x 35 1/16)

Musée du Louvre, Département des Peintures, Paris. Réunion des Musées Nationaux/Art Resource, NY

Photo: R. G. Ojeda

