

MAPA DE CONTORNO DE ÁREA URBANIZADA (CENSO 2000)

Fajardo, PR

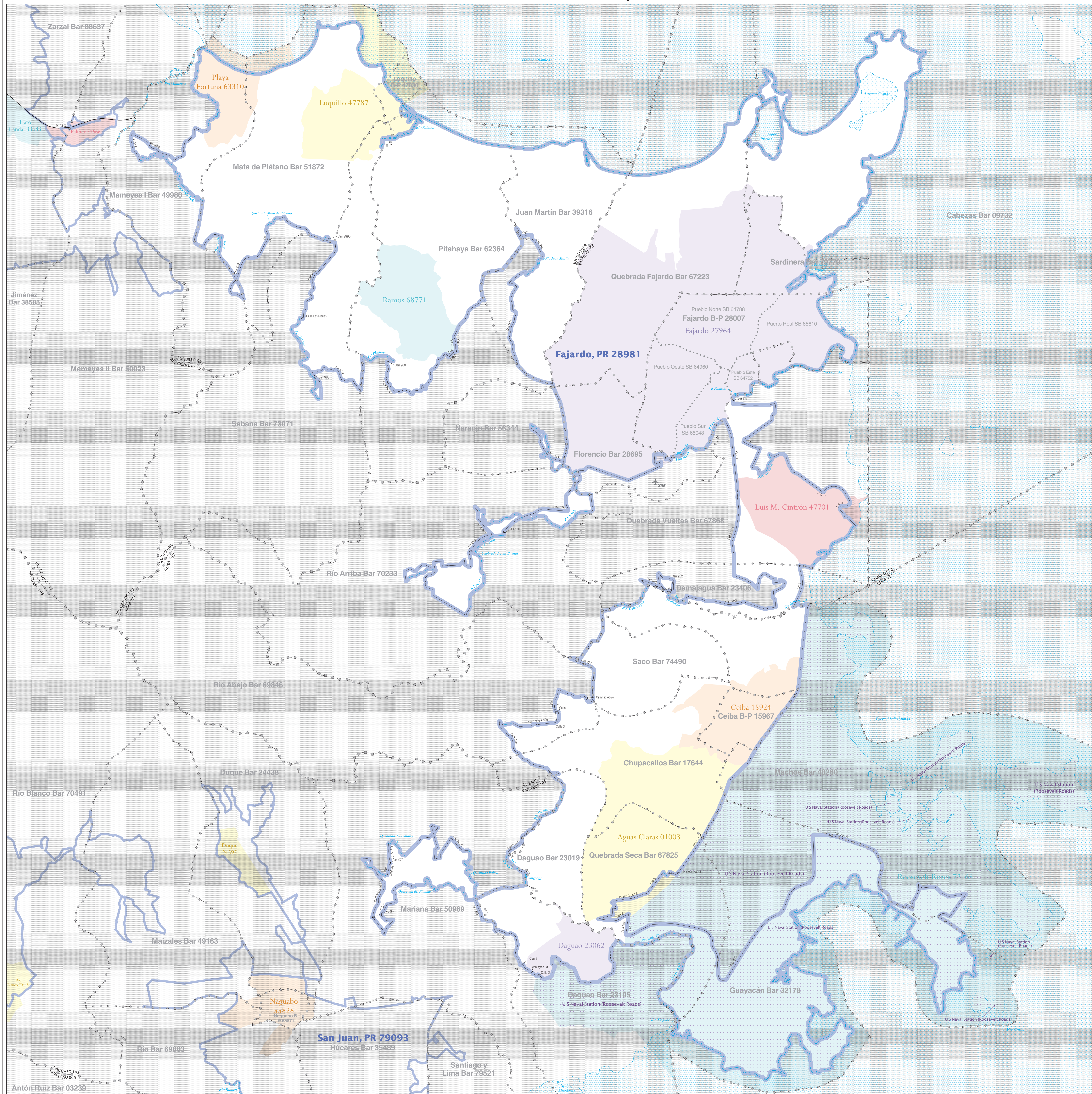

LEYENDA

<p>DESCRIPCIÓN DE SÍMBOLOS / SÍMBOLOS</p> <p>Estado o su Área Equivalente -----</p> <p>Área Urbanizada -----</p> <p>Grupo Urbano -----</p> <p>Municipio -----</p> <p>Barrio o Barrio-Pueblo -----</p> <p>Sub-barrio -----</p> <p>Comunidad o Zona Urbana -----</p>	<p>ESTILO DE NOMBRES</p> <p>PUERTO RICO 72</p> <p>Arecibo, PR 03034</p> <p>Utuaó, PR 89812</p> <p>COAMO 043</p> <p>Zanja Bar 88508</p> <p>La Cruz 40248</p> <p>San Juan 76770</p>
---	---

Donde coinciden los límites de Puerto Rico, municipio, barrio/barrio-pueblo y/o sub-barrio, el mapa mostrará el símbolo de límite solamente para el límite de más alto rango entre estos límites.

<p>RASGOS</p> <p>Avenida -----</p> <p>Otras carreteras 1 -----</p> <p>Ferrocarril 1 -----</p> <p>Tubería o Línea de Transmisión Eléctrica 2 -----</p> <p>Línea de condellera u otro rasgo físico 3 -----</p> <p>Límite No Visible 4 -----</p> <p>Otro rasgo de límite 5 -----</p>	<p>SÍMBOLOS</p> <p>Arroyo o Línea Costera 6 -----</p> <p>Río Grande o Lago -----</p> <p>Instalación Militar -----</p> <p>Fuera del Área de Referencia -----</p> <p>Aeropuerto principales -----</p>
--	--

1 El rasgo se muestra solamente cuando coincide con el límite de área urbanizada / grupo urbano de referencia.
2 El rasgo que coincide con el límite de otra entidad diferente del área urbanizada / grupo urbano de referencia.

Las áreas urbanas (áreas urbanizadas y grupos urbanos) se definen usando los bloques y datos de población del Censo 2000 para propósitos estadísticos solamente. Los criterios detallados para la definición de áreas urbanas fueron publicados en el Federal Register (67 FR 11663). Todos los límites legales y nombres son al 1 de enero del 2000. Los límites mostrados en este mapa son utilizados por el Negocio del Censo solamente para propósitos de recopilación y tabulación de datos estadísticos; la representación para propósitos estadísticos no constituye una determinación de autoridad jurídica sobre derechos de propiedad o autorización. Fuente: Base de datos TIGER del Negocio del Censo. Proyección: State-Space/Albers Equal Area. Departamento de Comercio de los EE.UU., Administración de Economía y Estadísticas.

